

FACHADA FRONTAL (SUR)

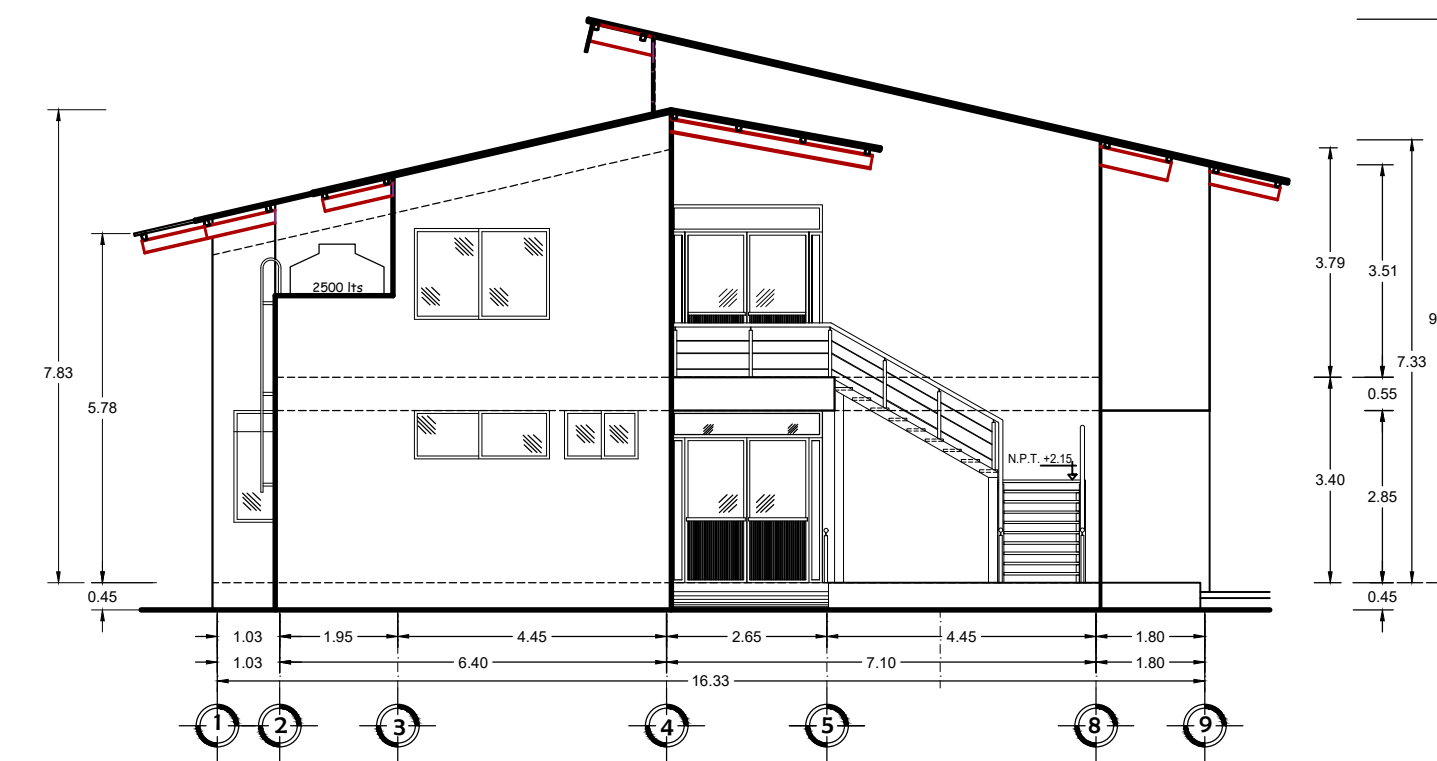

FACHADA LATERAL IZQUIERDA (OESTE)

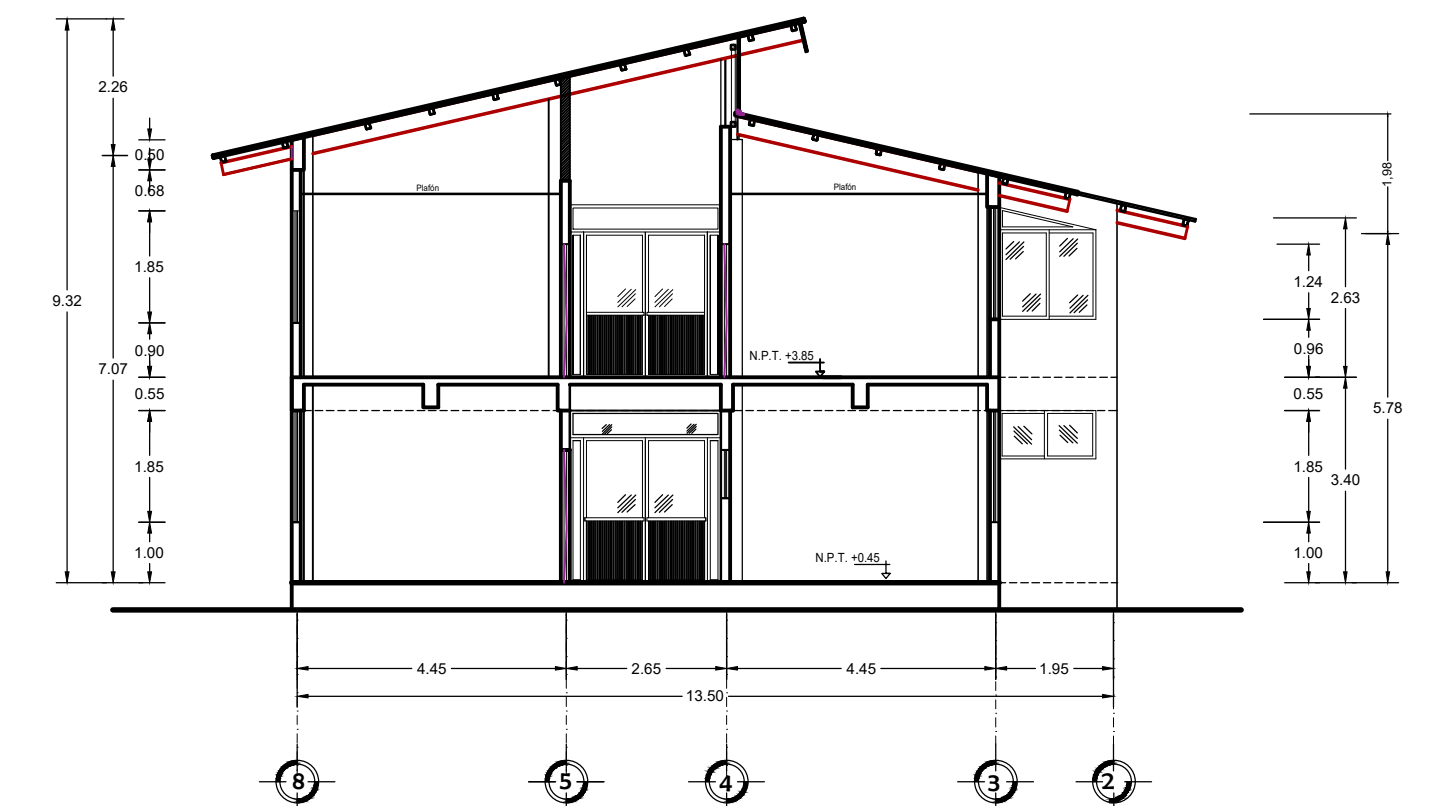

CORTE M - M'

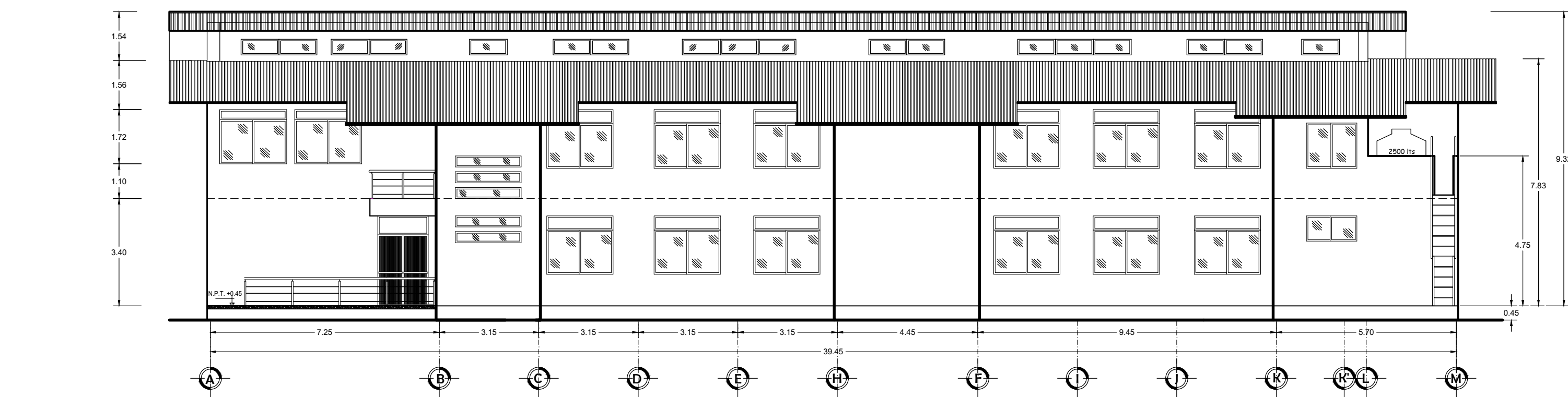

FACHADA POSTERIOR (NORTE)

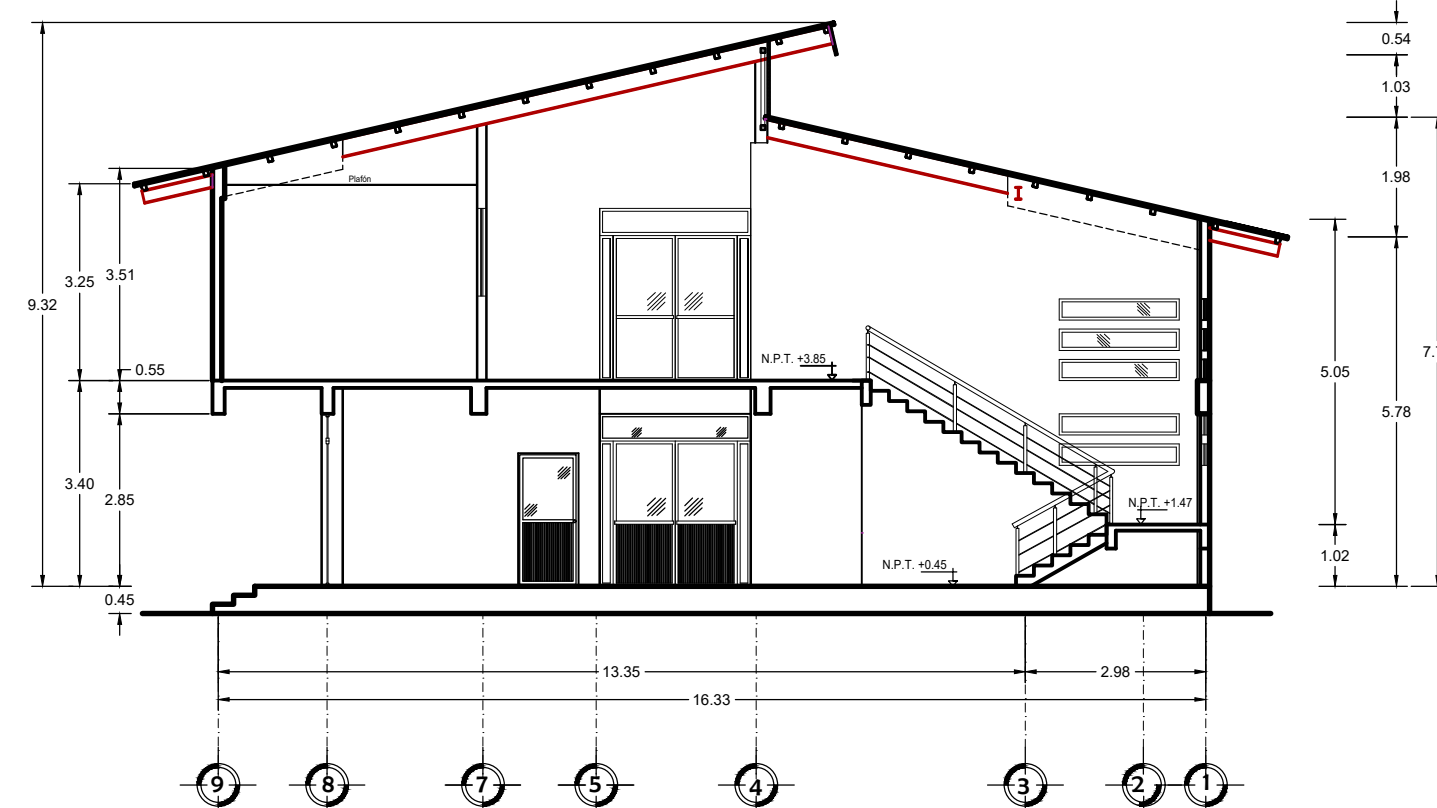

CORTE Z - Z'

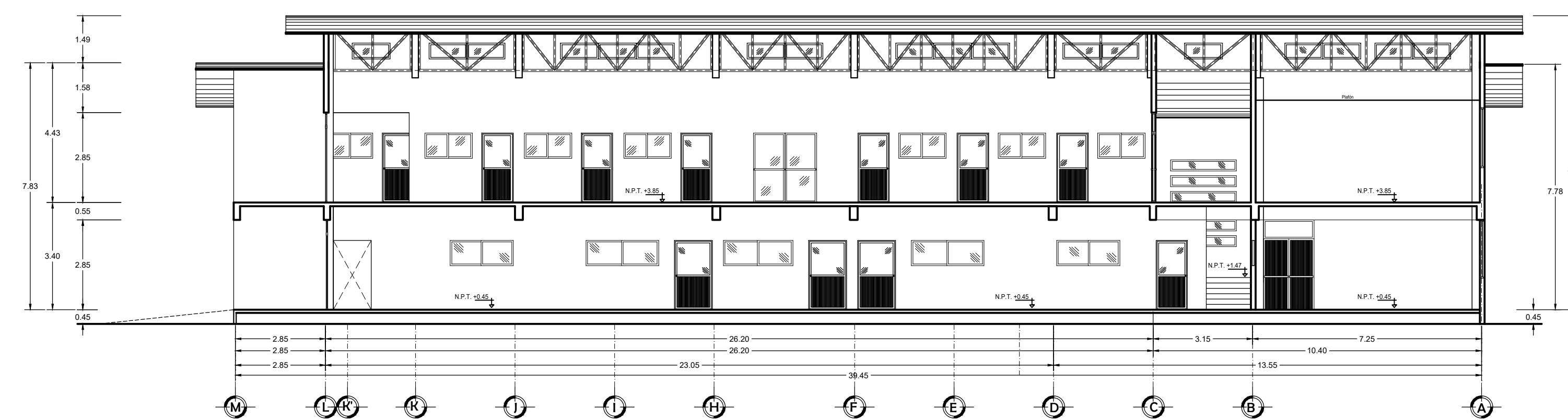

CORTE X - X'

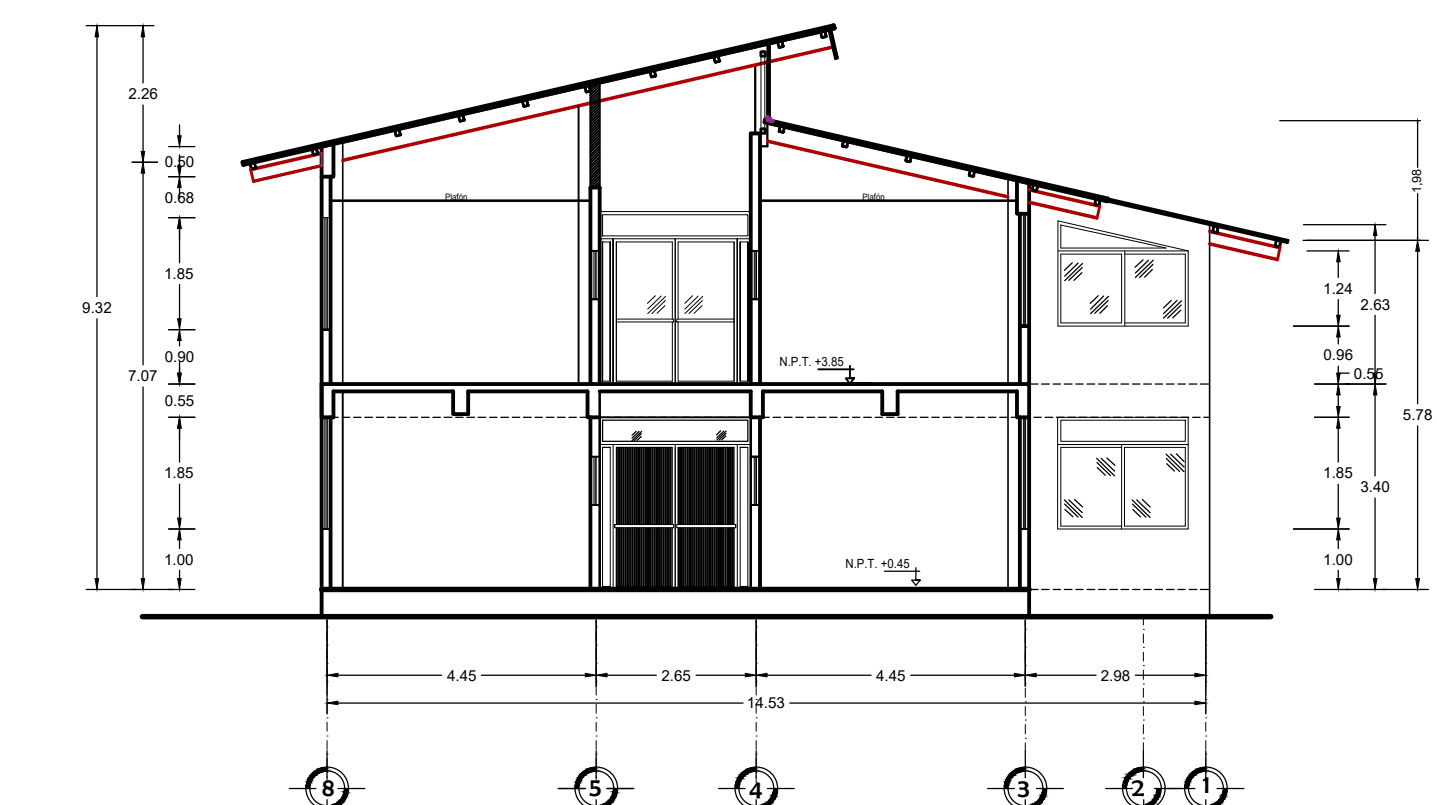

CORTE Y - Y'

SIMBOLOGÍA

- Muro durock 118 mm
- Muro panel tipo sándwich de 1 1/2"

MICROLOCALIZACIÓN

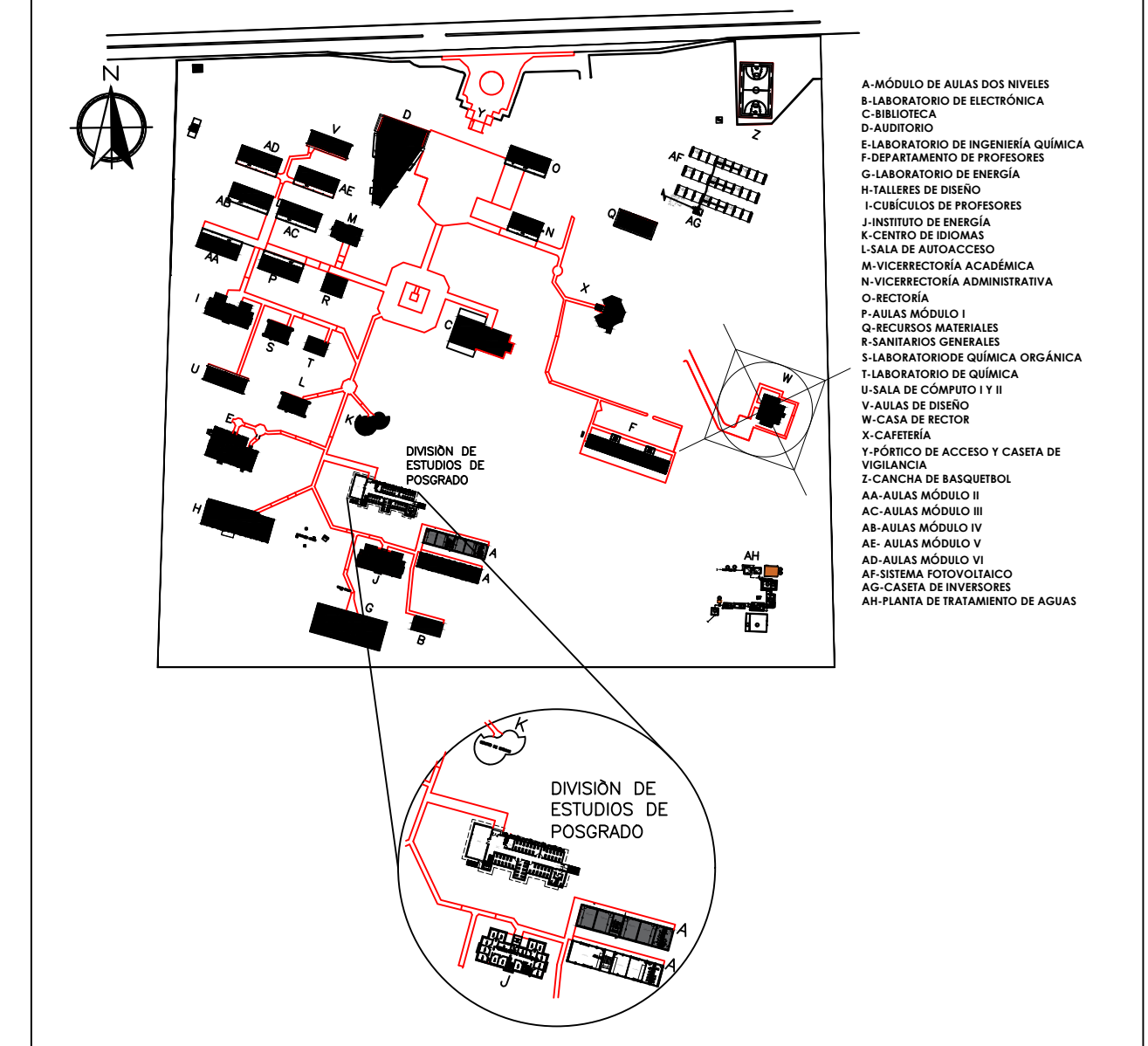

UNIVERSIDAD DEL ISTMO
DEPARTAMENTO DE PROYECTOS, CONSTRUCCIÓN Y MANTENIMIENTO

UNISTMO

PROYECTO: **TERMINACIÓN DE UN EDIFICIO PARA POSGRADO EN LA UNIVERSIDAD DEL ISTMO CAMPUS TEHUANTEPEC.**

PLANO: **PLANO ARQUITECTÓNICO**

DIR. A. OCA: **ARG. SERGIO LEONARDO PERALTA SORIANO**

DIR. J. GARCÍA: **ARG. MIRIAM GUZMÁN ORDAZ**

ESCALA: **1:1.25** FECHA: **MAYO 2023** CLASE: **A-02**

RECTOR DE LA UNISTMO: **DR. MARÍA DE LOS ANGELES PERALTA ARIAS** VICE-RECTOR DE ADMINISTRACIÓN: **M. A. OSCAR CORTÉS OLIVARES**