

PLANTA ARQUITECTÓNICA
ESC.: 1:50.

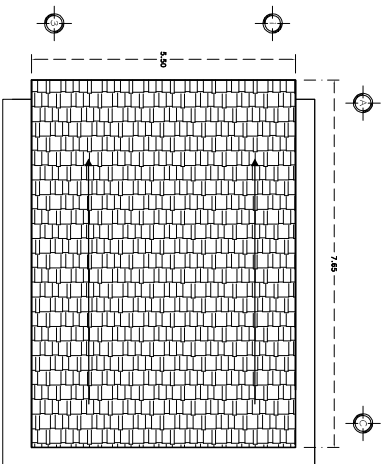

PLANTA DE AZOTEA
ESC.: 1:50.

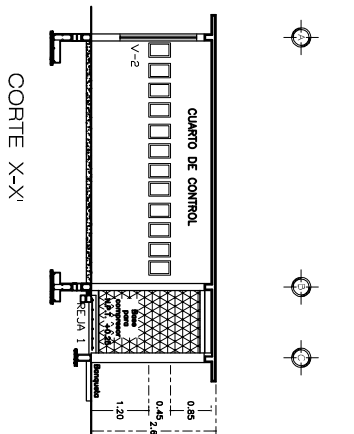

CORTE X-X'
ESC.: 1:50.

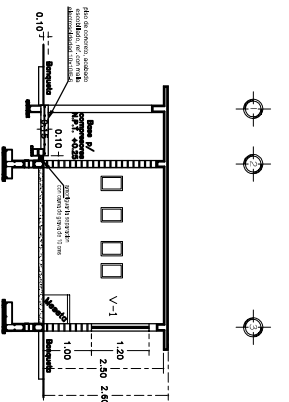

CORTE TRANSVERSAL Y-Y'
ESC.: 1:50.

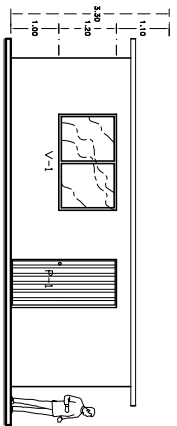

FACHADA PRINCIPAL
ESC.: 1:50.

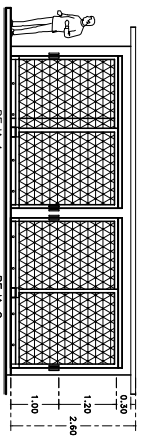

FACHADA PRINCIPAL
ESC.: 1:50.

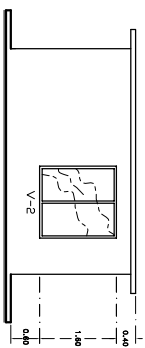

FACHADA LATERAL IZQUIERDA
ESC.: 1:50.

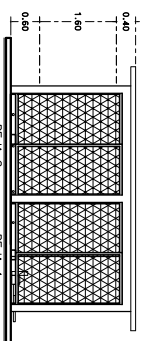

FACHADA LATERAL DERECHA
ESC.: 1:50.

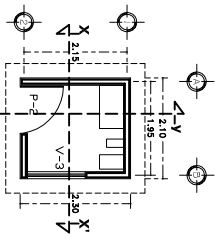

PLANTA ARQUITECTÓNICA
OZONIZACIÓN
ESC.: 1:50.

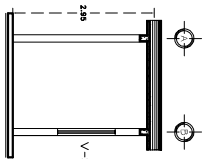

CORTE TRANSVERSAL X-X'
ESC.: 1:50.

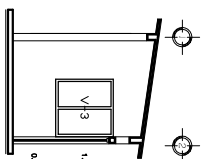

CORTE LONGITUDINAL Y-Y'
ESC.: 1:50.

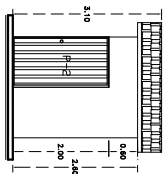

FACHADA PRINCIPAL
ESC.: 1:50.

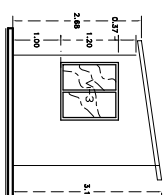

FACHADA LATERAL DERECHA
ESC.: 1:50.

ING. MIGUEL OSORIO ARANDA

CALLE CORONEL FRANCISCO PAZ No. 13
COLONIA AVIACION PRIMERA SECCION
HUALAPARAN DE LEON, OAXACA
No. DE REGISTRO DE D. R. O.: **A-0406-I**
CÉDULA PROFESIONAL: **1412709**

UNIVERSIDAD DEL ISTMO
DEPTO. DE SUPERVISIÓN, CONSTRUCCIÓN Y MANTENIMIENTO

UNIVERSIDAD DEL ISTMO
UNISTMO

PROYECTO:
CONSTRUCCIÓN DE UNA PLANTA DE
TRATAMIENTO EN LA UNIVERSIDAD DEL
ISTMO CAMPUS TERNANTREC.

PLANO ARQUITECTÓNICO

PROYECTADO POR:
DR. VANKI SHINUA ROSALES SANCHEZ

REVISADO POR:
ABD. SALAZAR QUIZ GOMEZ

APROBADO POR:
DENYMO DE RAMAGANA
Y
VICERRECTORA DE INVESTIGACIONES Y
DESARROLLO TECNOLÓGICO

FECHA:
14/05/2017

PROYECTO:
L.A.E. DEBÁN PARRUATO CASTILLO QUIZ

PROYECTADO POR:
DR. HOSBERTO SERRA VÁSQUEZ