

PLANTA ARQUITECTÓNICA EXISTENTE

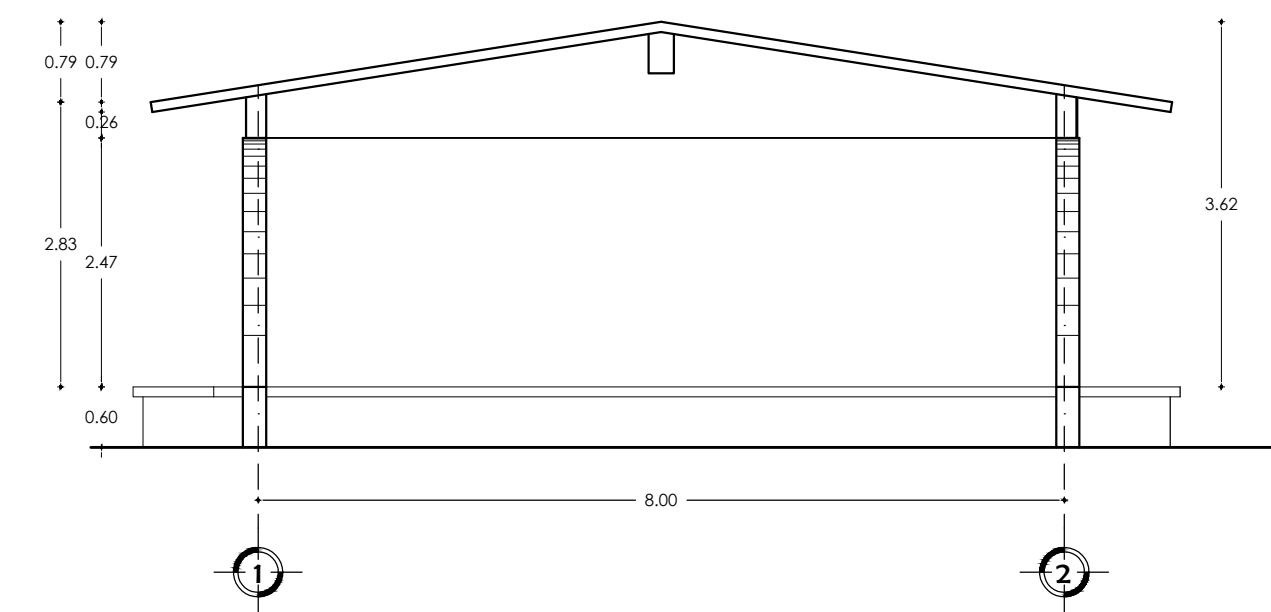

FACHADA LATERAL IZQUIERDA

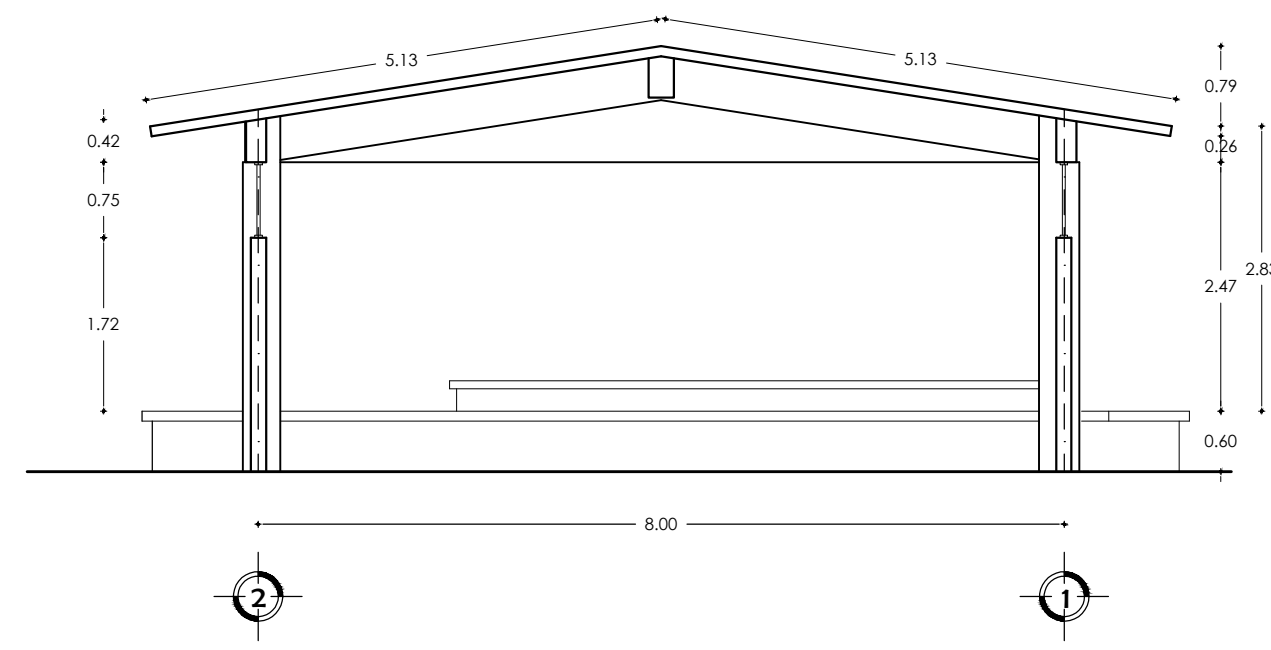

CORTE A - A'

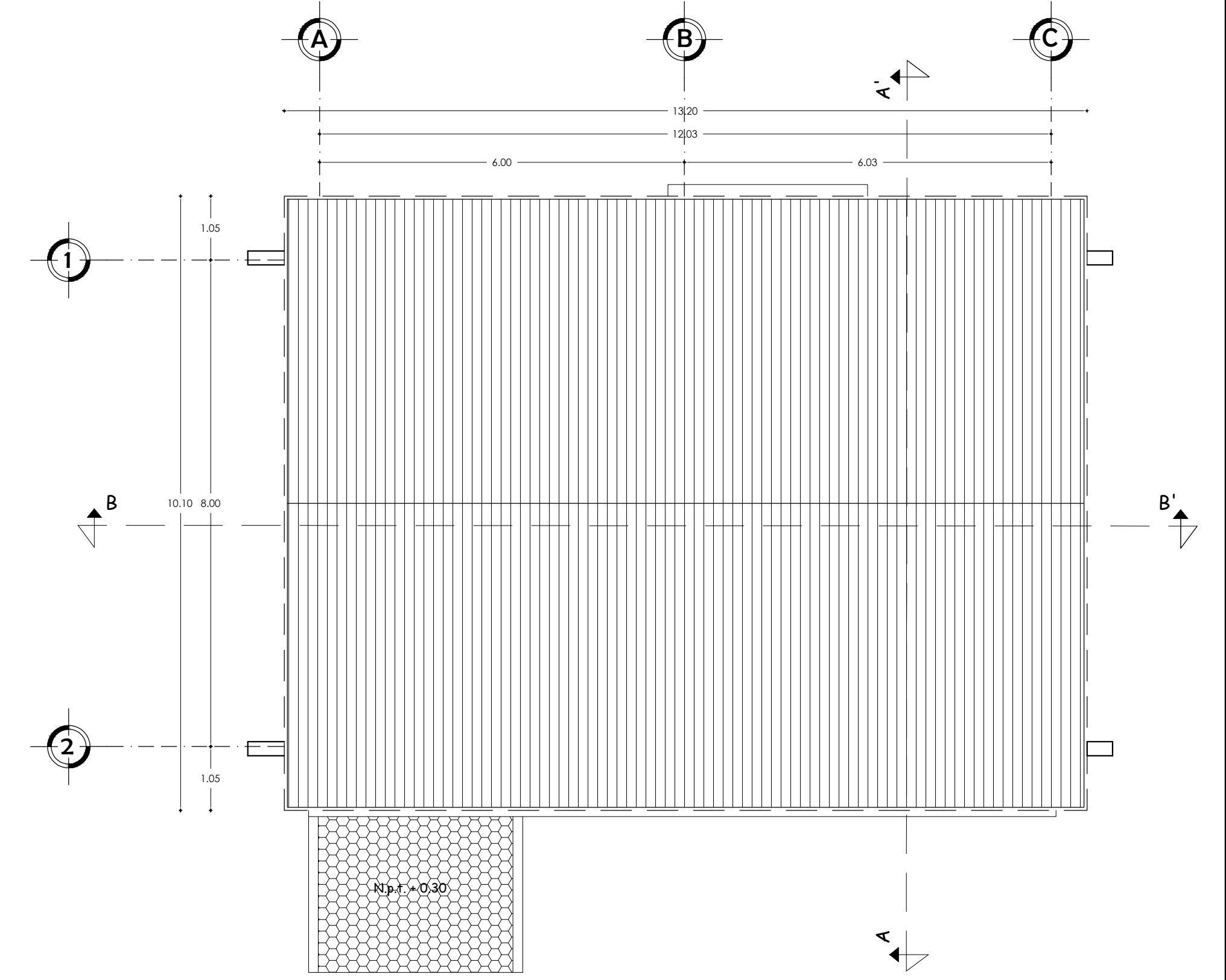

LOSA DE AZOTEA

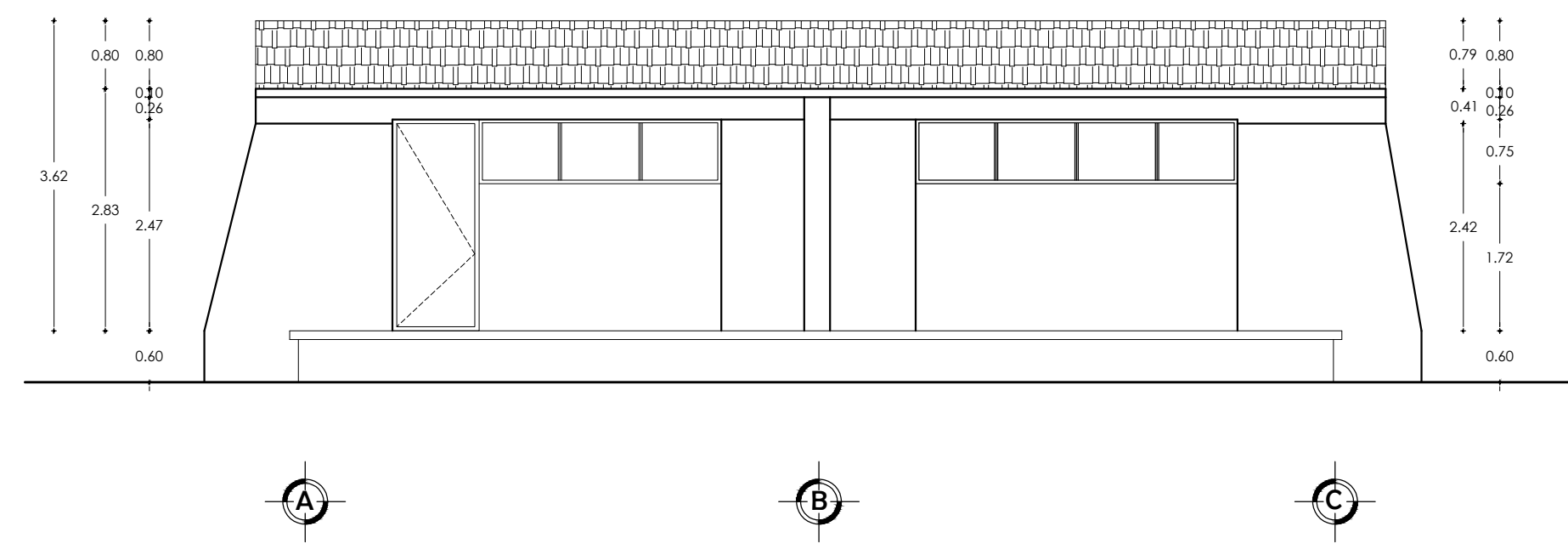

FACHADA PRINCIPAL

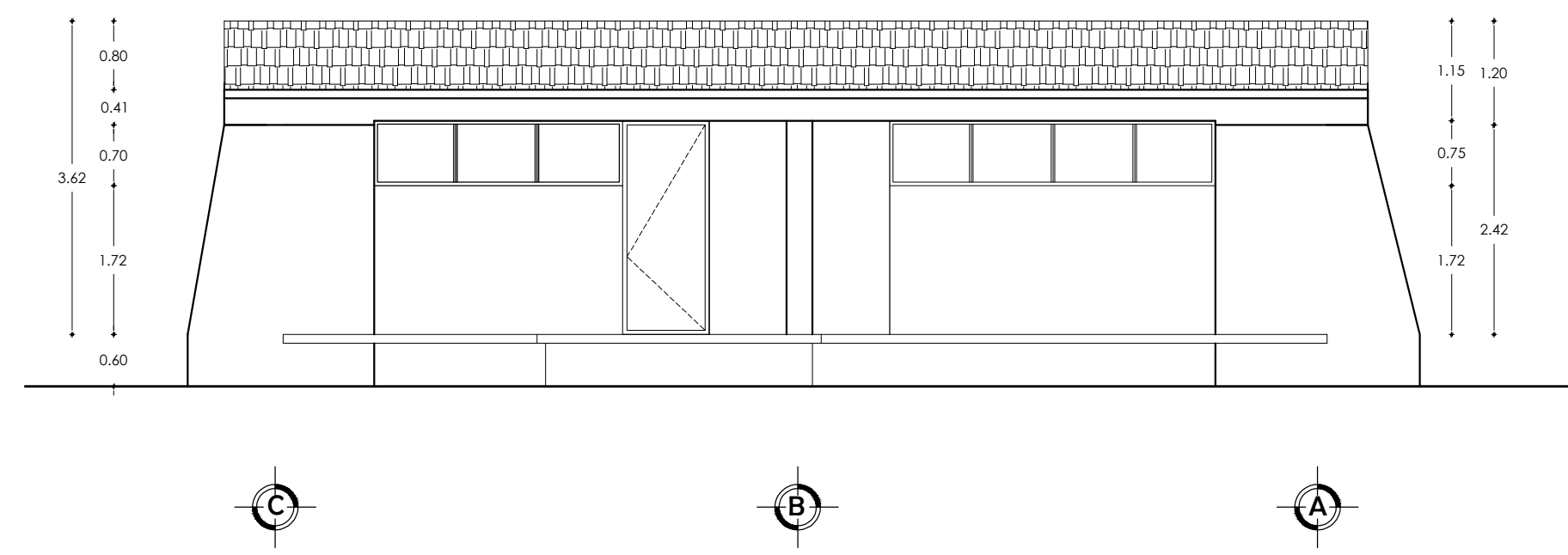

FACHADA POSTERIOR

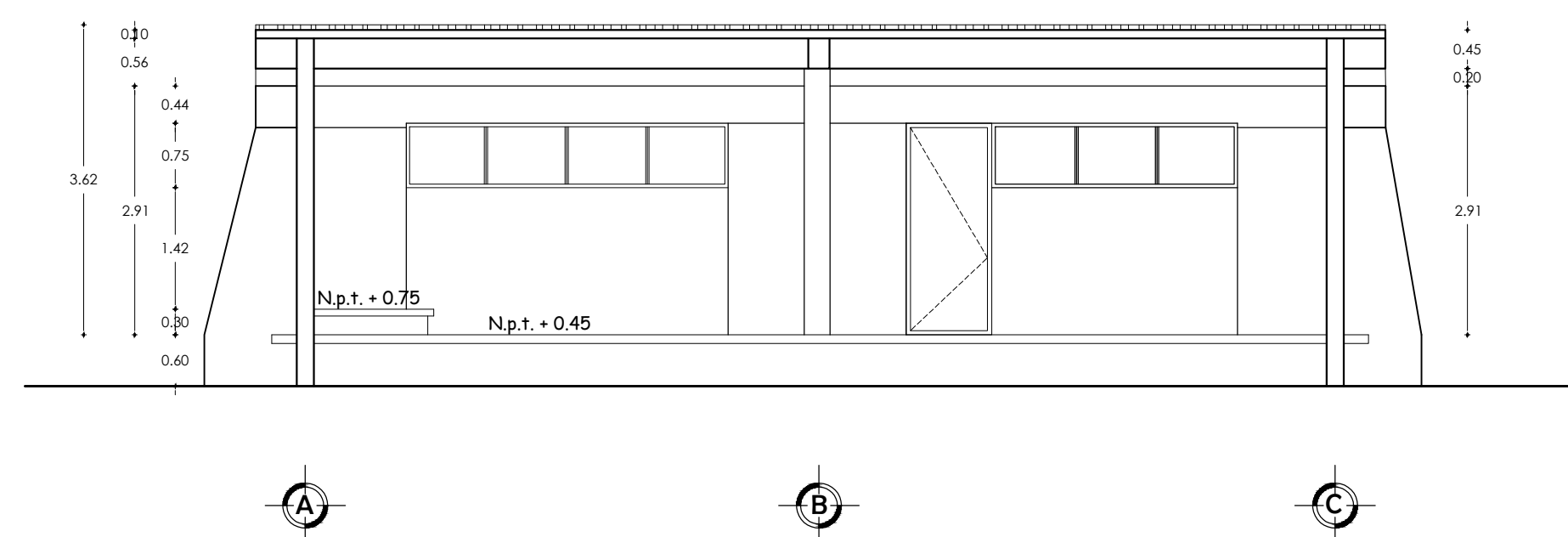

CORTE B - B'

MICROLOCALIZACIÓN

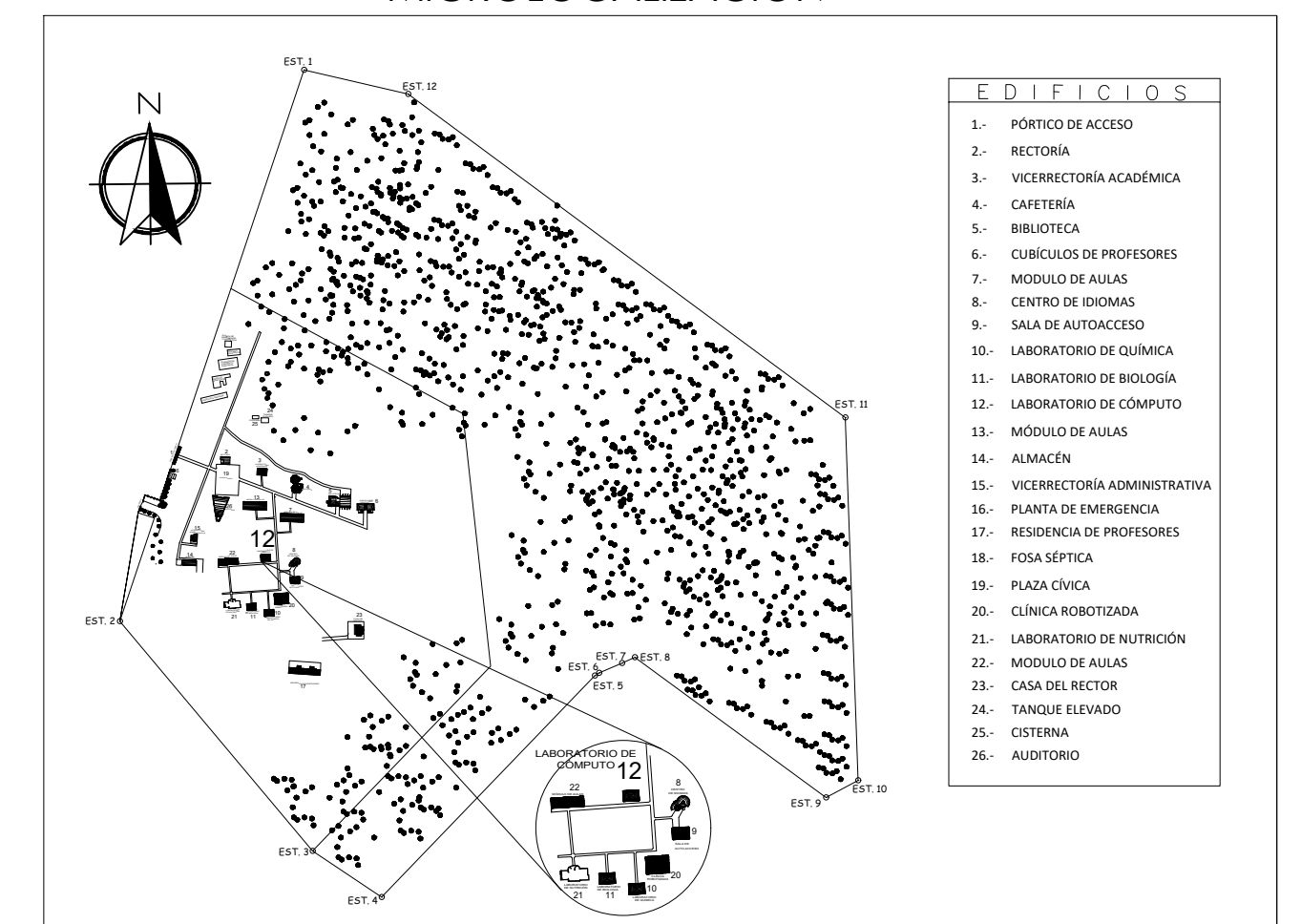

**UNIVERSIDAD DEL ISTMO**  
DEPARTAMENTO DE PROYECTOS, CONSTRUCCIÓN Y MANTENIMIENTO

UNISTMO

PROYECTO: REPARACIÓN DE EDIFICIOS DE LABORATORIO DE CÓMPUTO Y SALA DE AUTOACCESO EN LA UNIVERSIDAD DEL ISTMO CAMPUS JUCHITAN.

TÍTULO: LABORATORIO DE CÓMPUTO PLANO ARQUITECTÓNICO EXISTENTE

DIR. A. D. C. A.: ARG. SERGIO LEONARDO PERALTA SORIANO

DIR. ARG. MIRIAM GUZMÁN ORDAZ

ESCALA: 1:75

FECHA: MAYO 2022

PLAZA: A01-LC

RECTOR DE LA UNISTMO  
DR. MODESTO SEARA VÁZQUEZ

VICE-RECTOR DE ADMINISTRACIÓN  
M.A. OSCAR CORTÉS OLIVARES