

PLANTA ARQUITECTÓNICA REFORZADA

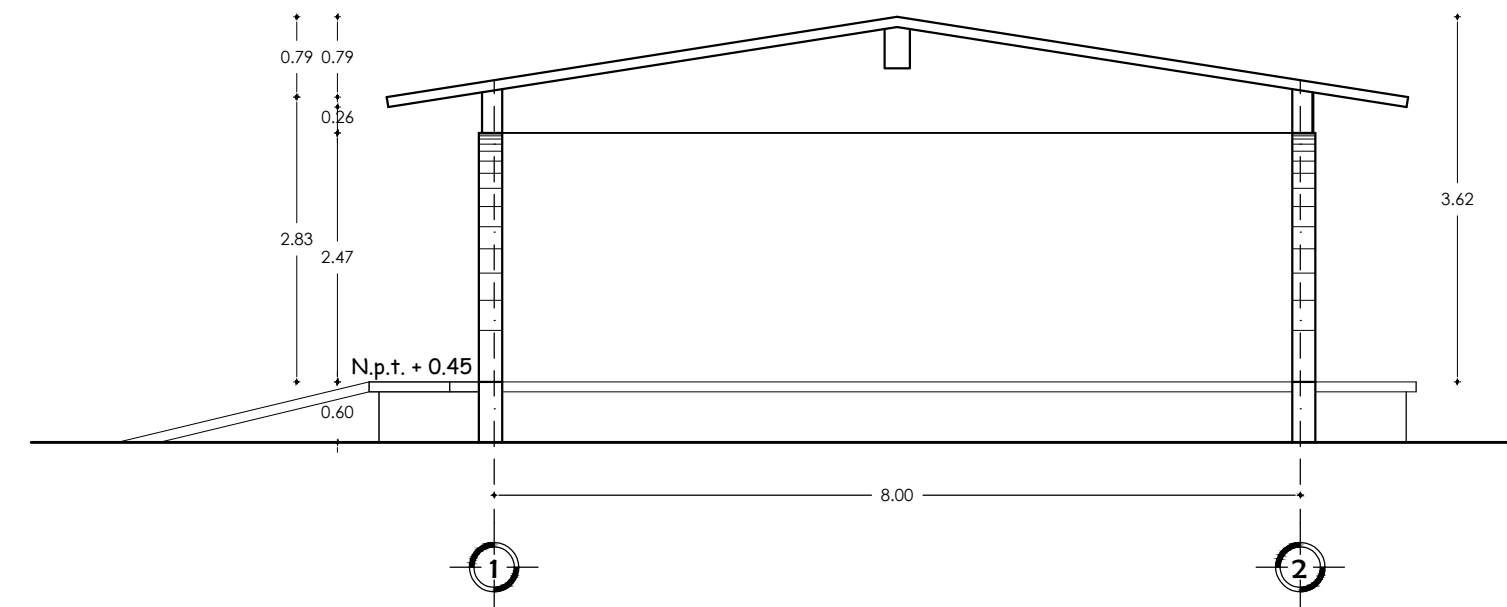

FACHADA LATERAL IZQUIERDA

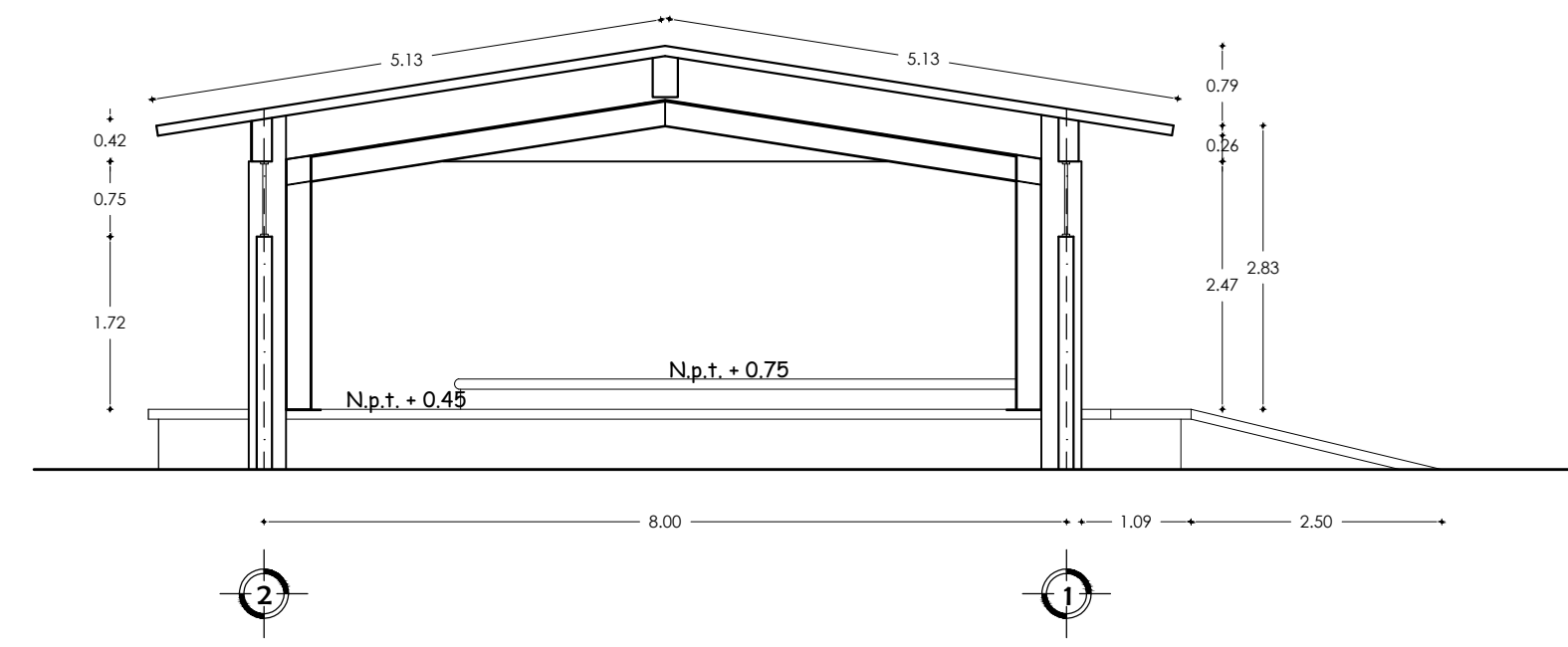

CORTE A - A'

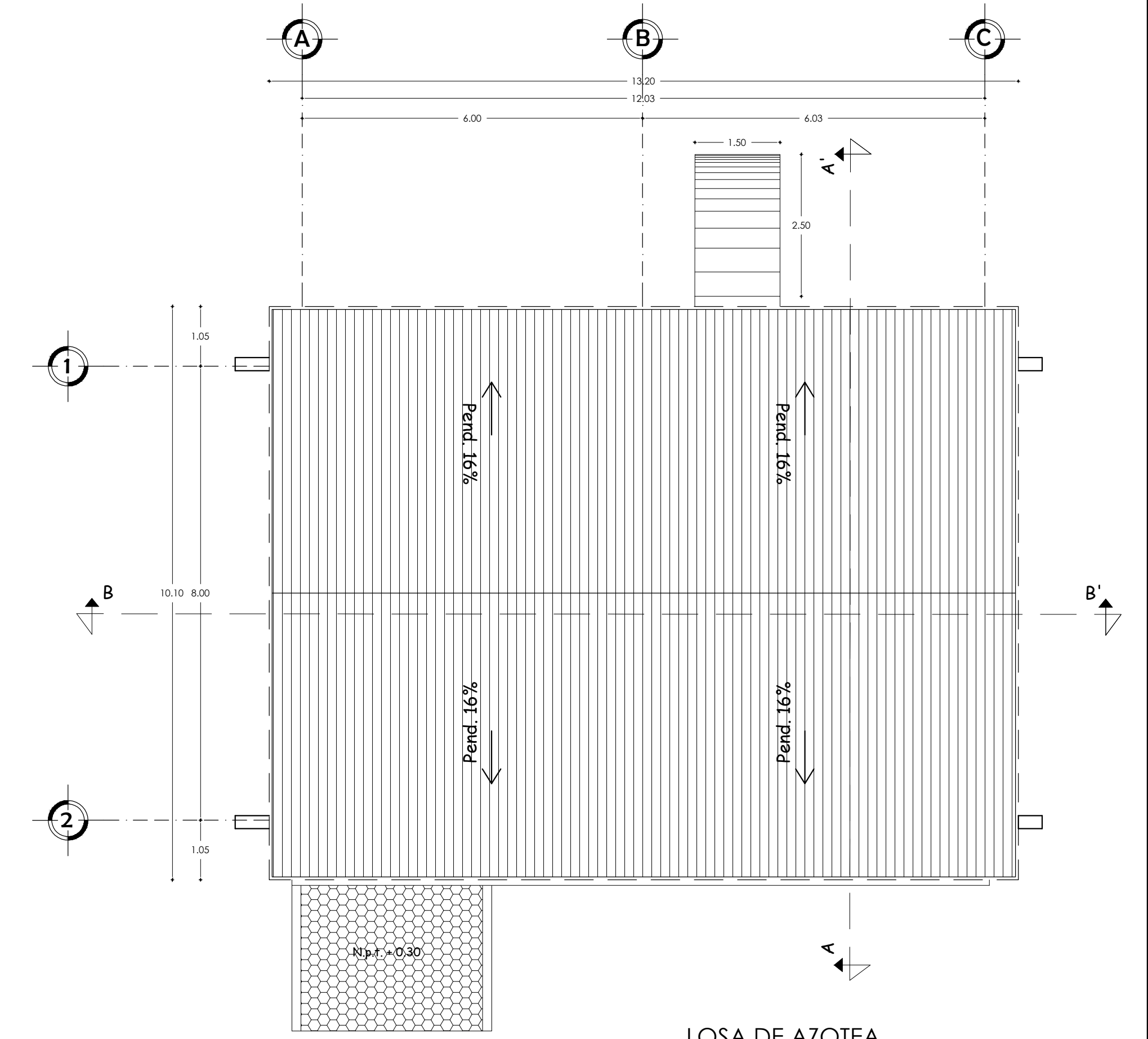

LOSA DE AZOTEA

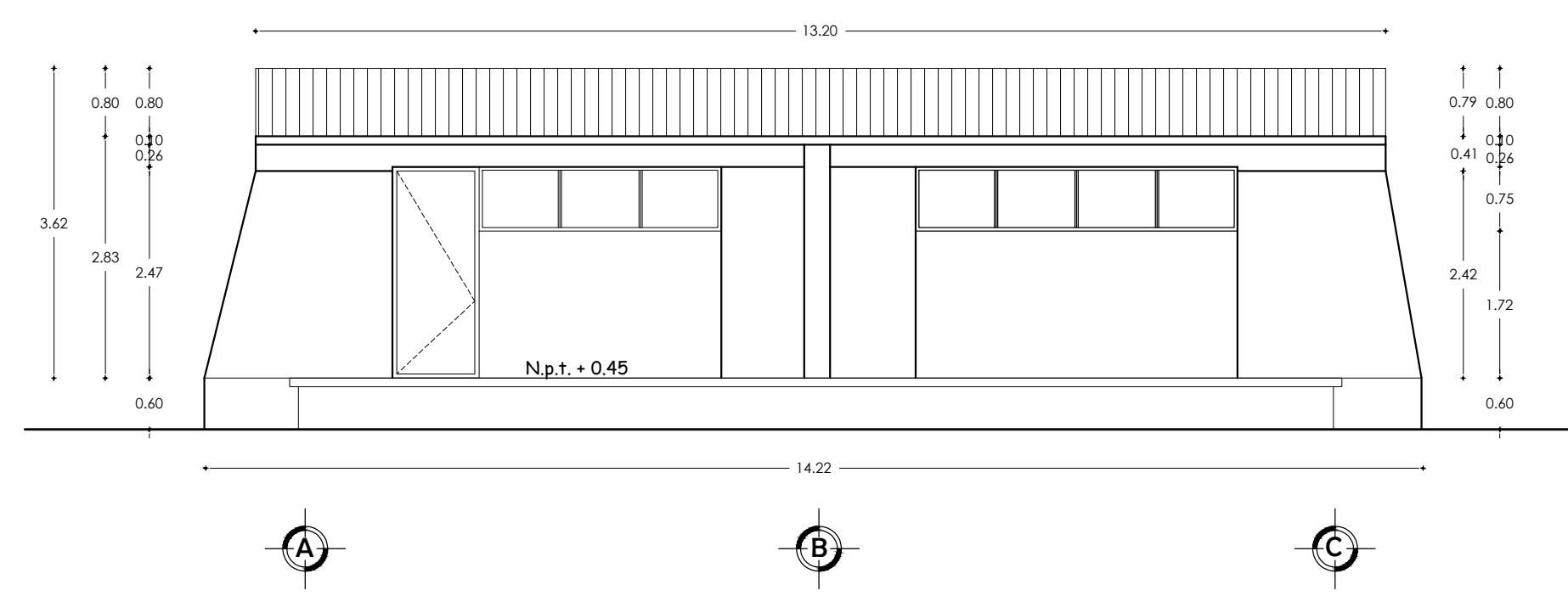

FACHADA PRINCIPAL

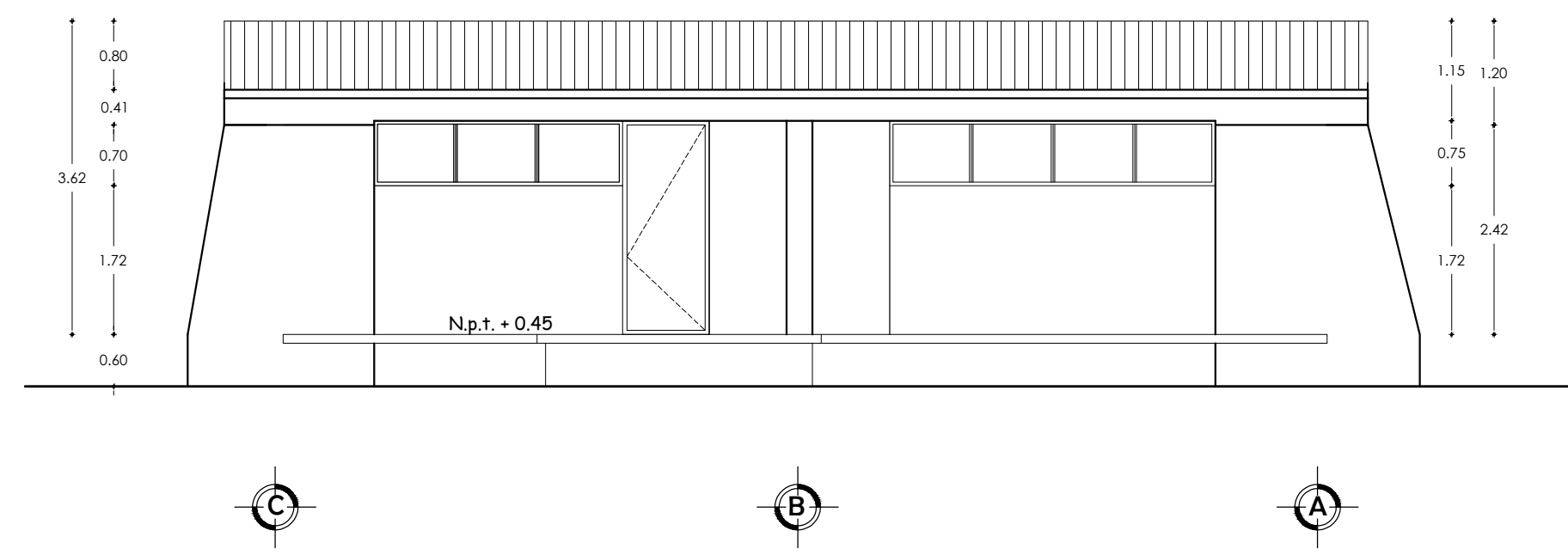

FACHADA POSTERIOR

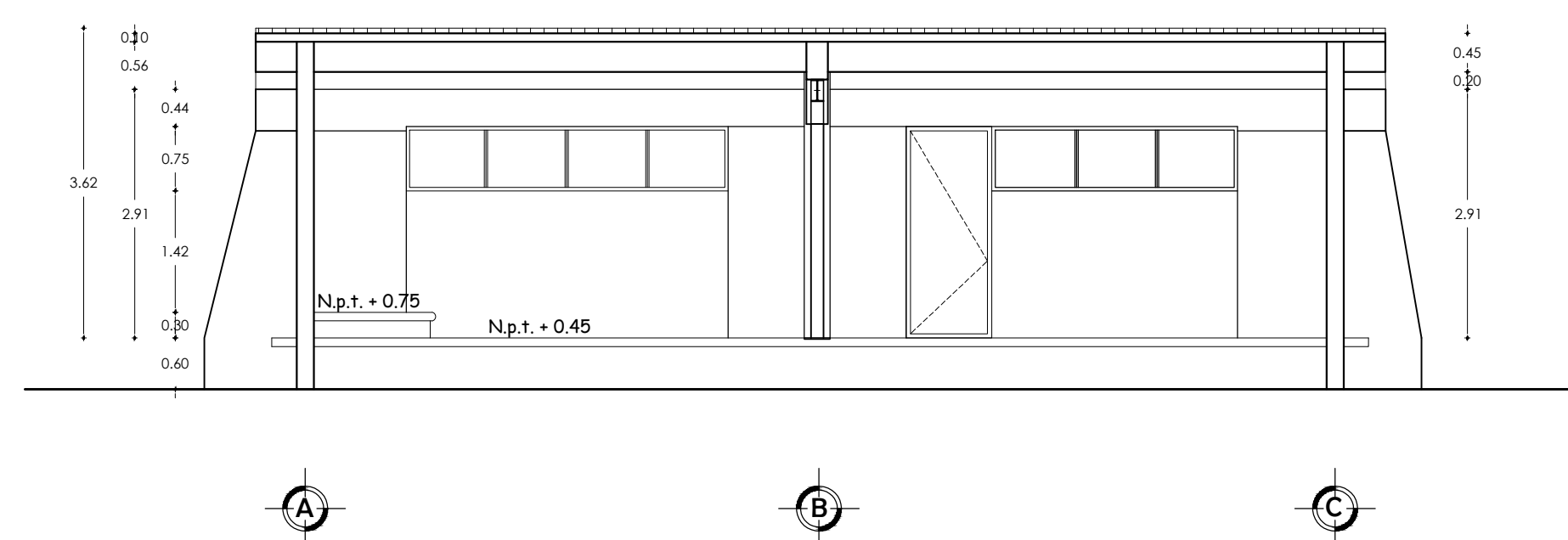

CORTE B - B'

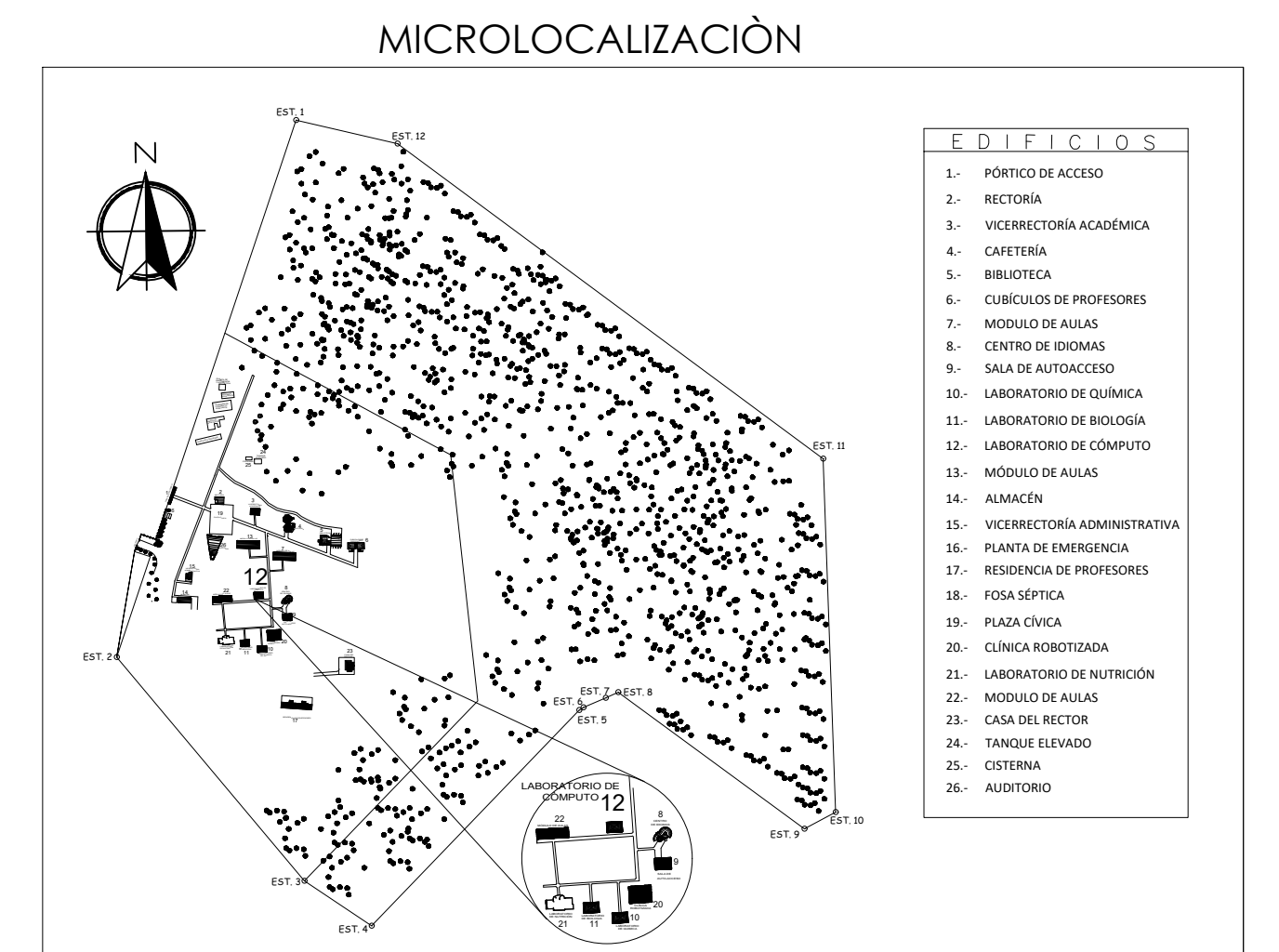

**UNIVERSIDAD DEL ISTMO**  
DEPARTAMENTO DE PROYECTOS, CONSTRUCCIÓN Y MANTENIMIENTO

UNISTMO

PROYECTO: REPARACIÓN DE EDIFICIOS DE LABORATORIO DE CÓMPUTO Y SALA DE AUTOACCESO EN LA UNIVERSIDAD DEL ISTMO CAMPUS JUCHITÁN.

PLANO: LABORATORIO DE CÓMPUTO PLANO ARQUITECTÓNICO REFORZADO

PROFESOR: ARG. SERGIO LEONARDO PERALTA SORIANO

PROFESOR: ARG. MIRIAM GUZMÁN ORDAZ

ESCALA: 1:75

FECHA: MAYO 2022

PROYECTO: AD2-LC

RECTOR DE LA UNISTMO: DR. MODESTO SEARA VÁZQUEZ

VICE-RECTOR DE ADMINISTRACIÓN: M.A. OSCAR CORTÉS OLIVARES