

PLANTA ARQUITECTÓNICA

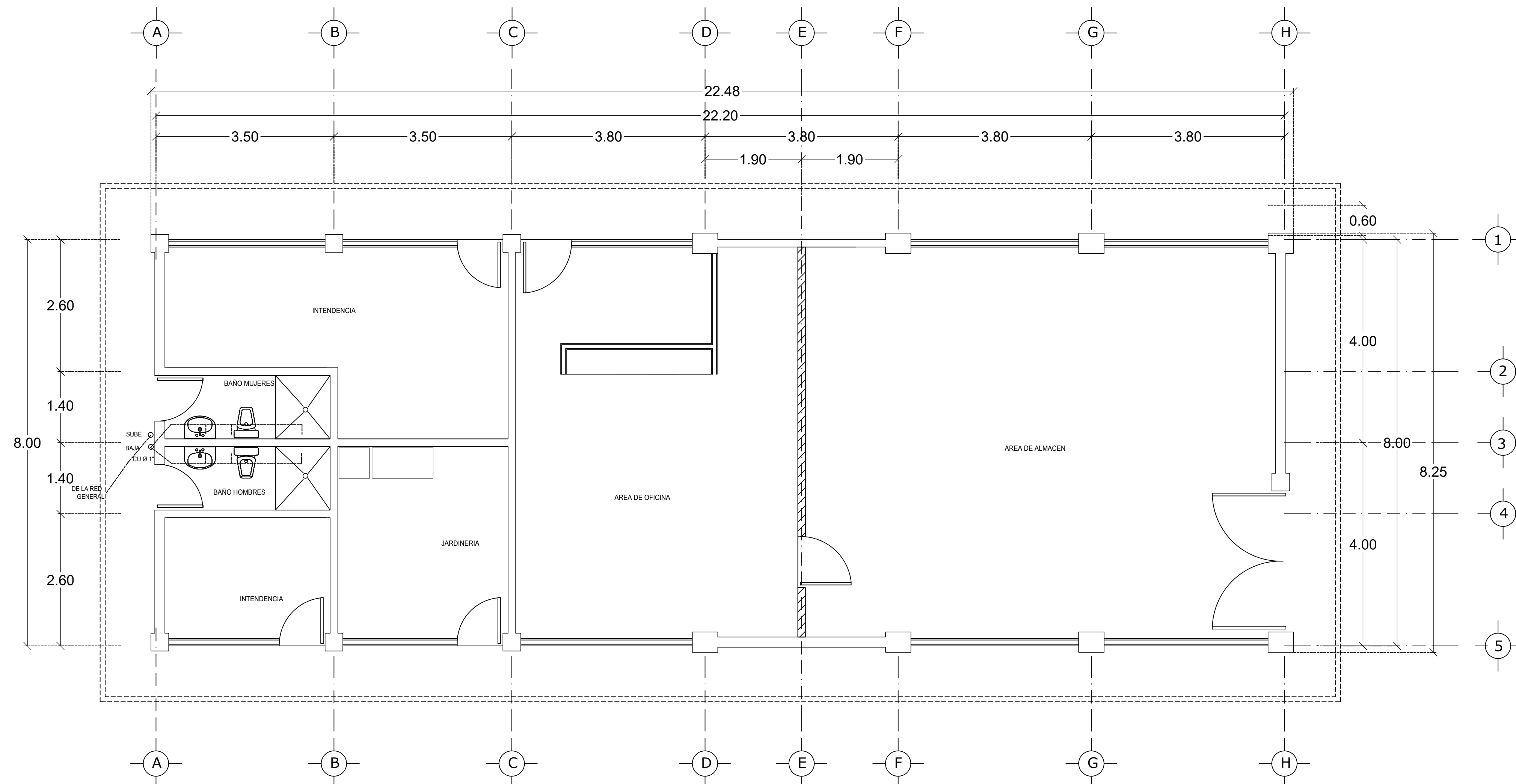

PLANTA ARQUITECTÓNICA

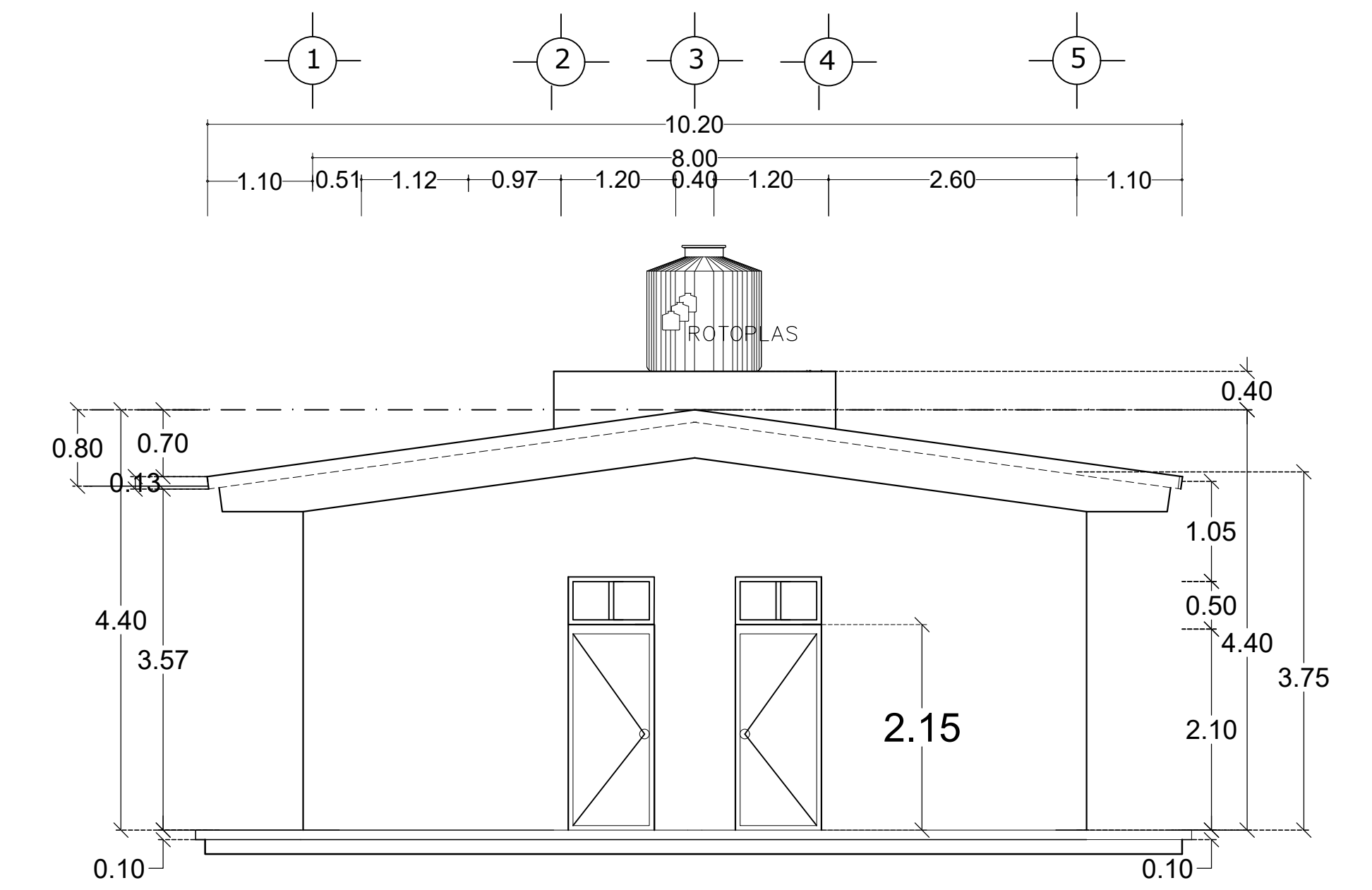

FACHADA LATERAL DERECHA

simbologia sanitaria e hidraulica	
	registro de aguas grises
	Registro de aguas negras
	tuberia de p.v.c. para drenaje
	salida de aguas Negras diám. de 4"
	salida de aguas grises diám. 2"
	red de alimentación de agua fria

**UNIVERSIDAD DEL ISTMO**  
DEPTO. DE PROYECTOS, CONSTRUCCIÓN Y MANTENIMIENTO

UNISTMO

PROYECTO:  
**DEMOLICIÓN Y CONSTRUCCIÓN DEL ALMACÉN DE LA UNIVERSIDAD DEL ISTMO CAMPUS IXTEPEC**

PLANO:  
**PLANO DE INSTALACIÓN HIDROSANITARIA**

SUPERVISOR DE OBRA:  
**ING. VÍCTOR HUGO CASTELLANOS GARCÍA**

ESCALA: 1:100      FECHA: JUNIO 2020      CLAVE: **HIDSAN-11**

RECTOR DE LA UNISTMO: **DR. MDDESTO SEARA VÁZQUEZ**      VICE-RECTOR DE ADMINISTRACIÓN: **L.C.E. EUGENIO DORTÉS HERNÁNDEZ**