

PLANTA BAJA

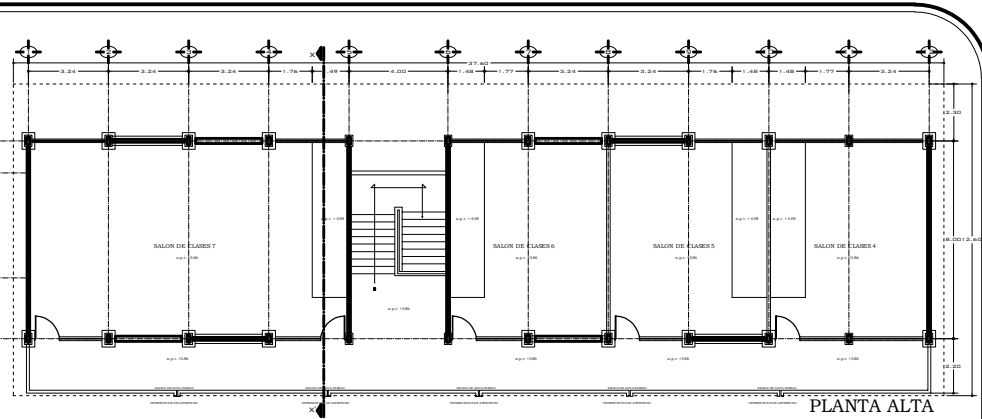

PLANTA ALTA

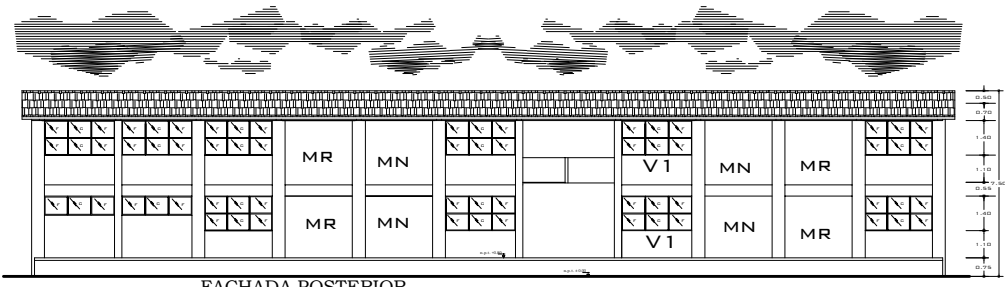

FACHADA POSTERIOR

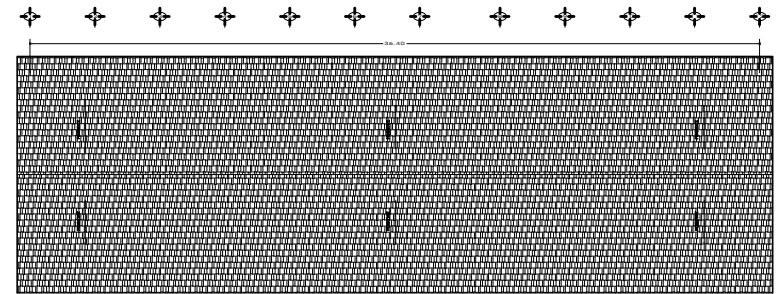

PLANTA DE AZOTEA

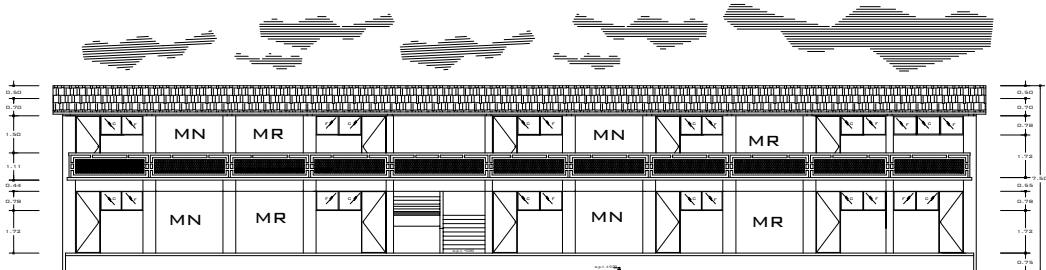

FACHADA PRINCIPAL

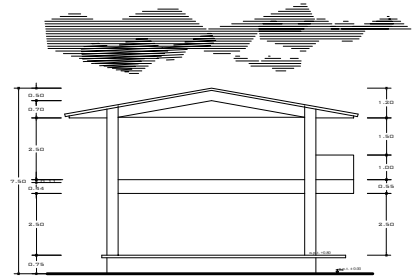

FACHADA LATERAL

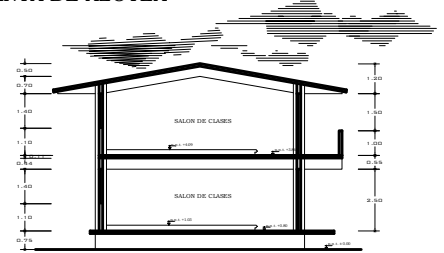

CORTE TRANSVERSAL X - X'

UNIVERSIDAD DEL ISTMO
 DEPARTAMENTO DE PROYECTOS, CONSTRUCCIÓN Y MANTENIMIENTO

PROYECTO: REPARACIÓN DE UN EDIFICIO DE SIETE AULAS Y TRES ANEXOS EN LA UNIVERSIDAD DEL ISTMO CAMPUS XTEPEC.

PLANO ARQUITECTÓNICO

PROYECTO DE OBRAS
 ING. VICTOR HUBO CASTELLANOS GARCIA

PROYECTO DE OBRAS
 DR. ROBERTO REANA VARELA

PROYECTO DE OBRAS
 LICENCIADO DE ADMINISTRACIÓN
 LIC. ALBERTO GONZALEZ HERNANDEZ

ESCALA: 1:50